Bienvenue chez Côté Verger !

Om alvast een beetje in de stemming te komen, hebben we voor u deze informatiegids samengesteld. Hierin staan naast praktische zaken ook een heleboel tips voor uiteenlopende activiteiten die u bij ons in de omgeving kunt ondernemen.
We wensen u alvast veel voorpret toe bij het doornemen van dit gidsje en zien ernaar uit om u binnenkort bij ons te mogen ontvangen!

Zonnige groeten en "à bientôt",

Alexander & Esther

© Côté Verger 2021 | Alle rechten voorbehouden

Inhoudsopgave

Voor de heenreis
Parijs vermijden | Contactgegevens | GPS coördinaten P. 3

Uw verblijf bij Côté Verger
- Huisregels | WiFi | In- en uitchecken | Betalen P. 5
- Consumpties | Vragen, tips, wensen, suggesties? P. 6
- Aanvullende informatie voor onze kamergasten P. 7
- Aanvullende informatie voor onze campinggasten P. 8

Praktische adressen
(1) Apotheek | Dierenarts | Huisarts | Ziekenhuis | Noodnummers P. 9
(2) Bakker | Postkantoor | Pinautomaten | Supermarkten (ook bio) P. 10
(3) Autogarage | Laadpunten elektrische auto's P. 11

Bourgondisch
Restaurants P. 12-16
Afhaalrestaurants & Thuisbezorgd P. 17
Salons de Thé P. 18
Wijnproeverijen P. 19

Uitstapjes
Grote & kleinere steden: Bergerac | Périgueux P. 21
Bordeaux | Libourne | St.Émilion P. 22

Tuinen P. 23-25

Sportieve activiteiten: Wandelen | Fietsen | Fietsenverhuur P. 26
Kanoën & suppen P. 27-28
Golfen P. 28
Paardrijden | Tennis P. 29
Zwemmen P. 29-30

Naar de kust P. 31-32
Markten P. 33
Boeddhistisch klooster in de natuur P. 34
Brocante, Curiosa & Antiek P. 35-37
Uitstapjes voor het hele gezin P. 38-40
Dagtrips P. 41-42
Jaarlijks terugkerende evenementen P. 43-45

Voordat u weer vertrekt…
Parijs vermijden | reviews | social media: follow, like, tag & share! P. 46

Voor de heenreis

Indien u met de auto naar het zuiden van Frankrijk afreist, kan de volgende tip van pas komen als u de drukte van Parijs wil vermijden:

PARIJS VERMIJDEN OP DE HEENWEG

Een goede manier om de drukte van Parijs én de périphérique (rondweg) te mijden is als volgt:

1. Voer in uw GPS de plaats "MEAUX" in (stadscentrum);
2. Als u nog zo'n 10 minuten van Meaux verwijderd bent, voert u in uw GPS "MELUN" in. (Let erop dat u niet eerder al Melun invoert, anders zal de GPS u alsnog terug naar de rondweg van Parijs sturen);
3. Vanaf Melun kunt u uw gebruikelijke route vervolgen.

Op deze manier boekt u waarschijnlijk veel tijdswinst en bovendien is het een aangename, rustige route.

AL ONZE GEGEVENS BIJ DE HAND

Naam:	Alexander & Esther Hendriksen Côté Verger Chambres d'hôtes & mini-camping
Adres:	Lieu-dit Le Malpas 24230 MONTAZEAU Dordogne, Frankrijk
Website:	www.coteverger.net
Mail:	info@coteverger.net
Telefoonnummer:	0033 (0)6 49 57 70 70 (ook voor whatsapp en sms)
Op Google Maps:	Côté Verger
GPS coördinaten:	44.897972, 0.137113

Uw verblijf bij Côté Verger

Bienvenue chez Côté Verger !

Om het verblijf voor al onze gasten zo prettig mogelijk te maken, hebben we hier wat nuttige en praktische informatie voor u bij elkaar gezet. Mist u nog iets? Vraag het ons gerust!

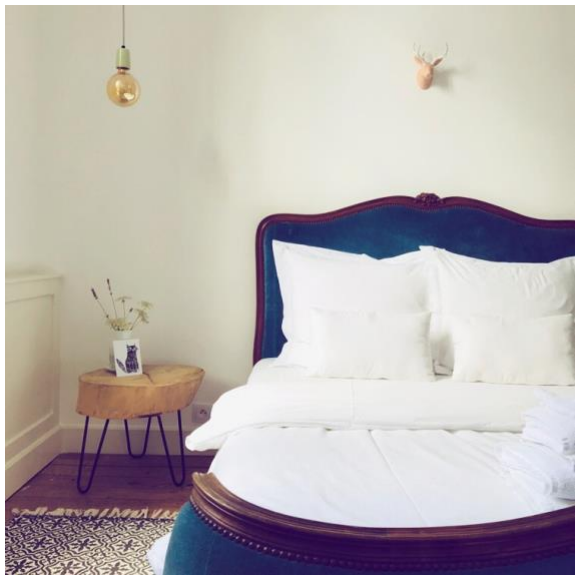

Algemeen

Huisregels
Bij Côté Verger vinden we het belangrijk dat al onze gasten het naar hun zin hebben en bij uitstek kunnen genieten van de rust en de ruimte die bij ons hoog in het vaandel staan. Wij willen onze gasten daarom vriendelijk verzoeken de volgende huisregels in acht te nemen:

- Het veroorzaken van (geluids)overlast is niet toegestaan;
- Het woonhuis is bedoeld voor rustige activiteiten;
- Gemotoriseerde voertuigen zijn alleen toegestaan op de daartoe ingerichte plaatsen;
- Om ook gasten met een allergie een prettig verblijf op onze kamers te kunnen bieden, zijn honden (of andere huisdieren) op de kamers **niet** toegestaan.

Bij ernstige schending van de huisregels behouden wij ons het recht voor om, zonder restitutie, de toegang tot Côté Verger te ontzeggen.

WiFi
In en om het woonhuis heeft u toegang tot het internet middels ons WiFi-netwerk.
Log in met de volgende gegevens:

Netwerk : Bbox – 1156A589
Wachtwoord : COTEVERGER17

Inchecken & uitchecken
De kamers zijn op dag van aankomst beschikbaar vanaf **15h00** tot **11h00** op de dag van vertrek.

In overleg is het mogelijk om tegen bijbetaling voor een latere check-out te kiezen. U kunt kiezen voor de volgende alternatieve check-out tijden (tarieven per kamer):
Check-out om 12h00 : €20,00
Check-out om 13h00 : €30,00
Check-out om 14h00 : €40,00

Betalen
Betalingen dienen bij Côté Verger **contant** te worden voldaan.

Consumpties

- Dranken, spijzen en eventuele andere diensten die u bij Côté Verger kunt afnemen, dienen ter plekke contant te worden voldaan. Uiteraard kunt u ervoor kiezen dit "op rekening" te zetten en de rekening hetzij dagelijks aan het eind van iedere dag, hetzij in zijn geheel aan het eind van uw verblijf te voldoen.
- Eigen etenswaren en dranken mogen **uitsluitend op uw eigen kamer of campingplaats** worden geconsumeerd. Dit houdt verband met onze horecavergunning, voor welke wij bepaalde regels dienen na te leven.

Vragen, tips, wensen, suggesties?

Wij hopen dat u een aangenaam en onvergetelijk verblijf heeft bij Côté Verger. Uiteraard vernemen wij graag van u indien u tips of suggesties heeft.
Bepaalde wensen of vragen? Aarzel niet om ze aan ons kenbaar te maken; elke vraag kent een antwoord!

Voor onze kamergasten

Toilet
Côté Verger is, zoals zoveel huizen op het Franse platteland, niet aangesloten op het openbare riool. Een individuele rioleringsinstallatie (septic tank) zorgt voor de afvoer van het vuile water. Om deze goed te kunnen laten functioneren en ernstige verstopping te voorkomen, willen wij u vriendelijk verzoeken niets anders dan toiletpapier (dus ook geen vochtige doekjes) in het toilet te deponeren.

Werking van de douche
In het kader van duurzaam watergebruik hebben wij voor drukknopdouches gekozen. Dat betekent dat u tijdens het douchen de knop een aantal keren opnieuw zult moeten indrukken om water te krijgen. Deze knop is tevens de temperatuurregelaar. Wilt u warmer water, draai dan de knop naar links (naar de kant van het rode streepje). Wilt u kouder water, draai dan de knop naar rechts (in de richting van het blauwe streepje).

Badmat
Omdat onder de tegelvloer in de badkamers een houten vloer zit en de douches nogal blijken te spatten, voorzien wij elke kamer van een extra badmat, met het vriendelijke verzoek deze tegen de drempel van de douche aan te leggen om eventueel doorsijpelen van water naar de onderliggende houten vloer te voorkomen.

Badhanddoeken
De handdoeken op uw kamer zijn niet bedoeld om mee naar het strand of de tuin in te nemen. Het is wel mogelijk om badhanddoeken, bedoeld voor zonnebaden, bij ons te huren voor €4,00 per schone badhanddoek.

Roken
Roken is alleen **buiten** toegestaan, mits u andere gasten daarmee niet tot last bent.

Wij bieden een aantal plaatsen waar uw sigaret gedoofd en gedeponeerd kan worden. Een vriendelijk verzoek hiervan gebruik te maken. U bent verantwoordelijk voor afval en eventueel brandgevaar ontstaan door het roken.

Voor onze campinggasten

Onze campinggasten …

… zijn uiteraard ook van harte welkom in ons huis ☺

… kunnen desgewenst hun broodbestelling voor het ontbijt aan ons doorgeven (uiterlijk de avond ervoor)

… maar kunnen er ook voor kiezen om aan te schuiven bij het door ons verzorgde ontbijt (gelieve uiterlijk de avond ervoor door te geven)

… zijn eveneens van harte welkom om aan te schuiven bij de Table d'Hôtes die we enkele dagen per week organiseren (gelieve op de dag zelf uiterlijk om 12h00 aan ons door te geven)

Honden

Indien u met uw hond komt, dient deze te allen tijde aangelijnd te zijn en op geen enkele wijze overlast te veroorzaken voor de andere gasten. De camping en tuin zijn geen uitlaatplaats voor honden; wij verzoeken u dan ook vriendelijk om uw viervoeter op vrij terrein (d.w.z. buiten het terrein van Côté Verger en de omliggende privé terreinen) zijn/ haar behoefte te laten doen. Een 'ongelukje' kan altijd gebeuren, maar wij vertrouwen erop dat u deze dan in een plastic zakje in de container deponeert. Het is niet toegestaan uw hond alleen achter te laten.

Lozen chemisch toilet

Indien u in het bezit bent van een chemisch toilet, is het goed om te weten dat op ons terrein helaas geen mogelijkheid is om deze te legen. We raden aan om voor aankomst bij Côté Verger nog langs een verzorgingspunt te rijden om het chemisch toilet te lozen, zodat u daar, eenmaal bij ons, geen omkijken meer naar heeft. Wij beschikken uiteraard wel over campingsanitair.

Op nog geen 10 minuten rijden van Côté Verger is een, voor iedereen toegankelijk, gloednieuw verzorgingspunt waar u o.a. uw chemisch toilet kunt lozen:

Aire municipale de Saint Martin de Gurson : GPS coördinaten 44.955708 - 0.102422

Voor meer informatie en route klik hier.

Praktische adressen (1)

Apotheek

Op 10 minuten rijden: Pharmacie Frutier

Adres: Avenue Del Peirigord, Lieu-dit Réaux, VELINES → gelegen aan de rotonde van het plaatsje Les Réaux (eerst naar Vélines rijden en vanaf daar rijdt u Les Réaux in).
Tel: (+33) 5 53 27 51 58

Dierenarts

Op 10 minuten rijden: Clinique Vétérinaire La Cigogne

Adres: Avenue Del Peirigord, Lieu-dit Réaux, VELINES → gelegen aan de rotonde van het plaatsje Les Réaux (eerst naar Vélines rijden en vanaf daar rijdt u Les Réaux in).

Tel: (+33) 5 53 73 30 01

Noodnummer dierenarts 24h/24h : (+33) 5 53 80 29 29

Huisartsenpraktijk

Op 10 minuten rijden: Maison de Santé Pluridisciplinaire de Vélines

Adres: Avenue Del Peirigord, Lieu-dit Reaux, VELINES → gelegen aan de rotonde van het plaatsje Les Réaux (eerst naar Vélines rijden en vanaf daar rijdt u Les Réaux in).

Tel: (+33) 5 53 24 24 01

Ziekenhuis

- Dichtstbijzijnde (streek)ziekenhuis:

  Avenue Charrier, SAINTE-FOY-LA-GRANDE (tel. 0033 5 57 41 96 96)

- Groot ziekenhuis op 50 minuten rijden: Hôpital Robert Boulin

  112, Rue de la Marne, LIBOURNE (tel. 0033 5 57 55 34 34)

Noodnummers

Algemeen Europees noodnummer:	**112**
Ambulance:	**15**
Politie:	**17**
Brandweer:	**18**
Dierenarts:	**(+33) 5 53 80 29 29**
Algemeen noodnummer per SMS:	**114** (voor doven & slechthorenden)

Praktische adressen (2)

Bakker

- 20, Rue de l'Église, SAINT MÉARD DE GURÇON

  Dinsdag, donderdag, vrijdag: 07h00-13h00 en 16h00-19h00

  Woensdag: 07h00-13h00

  Zaterdag: 07h00-13h00 en 16h00-18h00

  Zondag & feestdagen: 07h00-12h30

  Maandag gesloten

Postkantoor

Op 10 minuten rijden: Place de la Mairie, VELINES

Pinautomaten

- Centre Commercial du Grand Pineuilh: 80, Avenue de la Résistance, PINEUILH
- Rue Michel Montaigne, VILLEFRANCHE-DE-LONCHAT
- Diverse pinautomaten in het centrum van SAINTE-FOY-LA-GRANDE
- Diverse pinautomaten in het centrum van MONTPON-MÉNESTÉROL

Supermarkten (tip: Benzinestations op dezelfde locaties)

- Op 10 minuten rijden: Carrefour Contact, een middelgrote supermarkt gelegen aan de rotonde van het plaatsje Les Réaux (eerst naar Vélines rijden en vanaf daar rijdt u Les Réaux in).

  Adres: Avenue Del Peirigord, Lieu-dit Reaux, VÉLINES

- Op 17 minuten rijden: Leclerc, in het Centre Commercial du Grand Pineuilh: 80, Avenue de la Résistance, PINEUILH
- Op 20 minuten rijden: Intermarché (en andere winkels): Avenue Georges Pompidou/ Route de Bordeaux, MONTPON-MENESTEROL

Biologische supermarkten

- Biocoop: Avenue Jean Moulin (aan de rotonde), MONTPON-MÉNESTÉROL
- Bio-Essentiel: zone artisanale Quatre Ormeaux, PORT-SAINTE-FOY-ET-PONCHAPT (op industrieterreintje schuin achter de McDonalds)

Praktische adressen (3)

AUTOGARAGE: Point S Centre Auto (Port-Sainte-Foy, 15 minuten rijden)
Hopelijk niet nodig, maar mocht u problemen met uw auto hebben, dan hebben wij een zeer betrouwbare, servicegerichte en eerlijke garage in de buurt. Laat ons weten als wij voor u kunnen bellen om uit te leggen wat er met de auto aan de hand is en zo nodig een afspraak te maken!

Adres: Z.I. (Zone Industrielle) Grand Point Ouest, Avenue de Bordeaux, PORT-SAINTE-FOY
Tel: (+33) 5 53 24 76 00

LAADPUNTEN elektrische auto's
Indien u met een elektrische auto komt, kunt u bij de volgende laadpunten in de buurt van Côté Verger terecht:

- Vélines (meer info klik hier)
- Carsac de Gurson (meer info klik hier)
- Montcaret (meer info klik hier)
- Montpon - Ménesterol (meer info klik hier)
- Saint Antoine de Breuilh (meer info klik hier)
- Villefranche-de-Lonchat (meer info klik hier)

Als u gedurende uw verblijf, tijdens een uitstapje, onverhoeds een laadpunt nodig heeft vlakbij waar u op dat moment bent, dan kunt u op de volgende website zoeken:

In de Dordogne (24):
https://www.carburants.org/borne-electrique/departements/24/

In de Gironde (33):
https://www.carburants.org/borne-electrique/departements/33/

TIP *om er snel achter te komen in welk departement u zich op dat moment bevindt: zoek de plaats op in Google (of Google maps). Er staat dan een postcode bij; begint deze met 24, dan bent u in de Dordogne. Begint deze met 33, dan bent u in de Gironde.*

Restaurants (1)

Bij Côté Verger bieden we onze gasten enkele dagen per week de mogelijkheid om aan te schuiven voor onze table d'hôtes. Daarnaast zijn de volgende restaurants in de omgeving aan te raden. Ze staan in volgorde van reistijd vanaf Côté Verger.

Indien u het prettig vindt als wij voor u reserveren, laat het ons dan weten!

- **MONTAZEAU: Auberge Bucket's Inn (op 2 minuten rijden)**

  Adres: Le Bourg, Montazeau. Tel. (+33) 9 83 43 14 41

  Zowel lunch als diner - menu of à la carte - met terras - **gesloten op dinsdag en woensdag** - ook geschikt voor vegetariërs - reserveren wordt aangeraden

- **SAINT MÉARD DE GURÇON: Le Pressoir (op 5 minuten rijden)**

  Adres: 20, Rue Montpon, Saint Méard de Gurçon. Tel. (+33) 5 53 80 56 78

  Zowel brunch of lunch (12h00-13h30) als diner (19h15-21h00) - menu of à la carte - met terras - reserveren wordt aangeraden - **gesloten op woensdag**

- **VILLEFRANCHE-DE-LONCHAT: Quilles et Papilles (op 10 minuten rijden)**

  Adres: 41, Rue Fénelon, Villefranche-de-Lonchat. Tel. (+33) 5 53 82 50 70

  Zowel lunch (dagelijks) als diner (vrijdag en zaterdag) - Met terras & binnentuin - Alles huisgemaakt, biologisch & lokaal - Tevens diverse speciaalbieren & wijnbar

- **VILLEFRANCHE-DE-LONCHAT: Château Puygrenier (op 10 minuten rijden)**

  Adres: Lieu-dit Puygrenier, Villefranche-de-Lonchat

  Tel: (+33) 5 53 80 25 75 / (+33) 6 12 13 30 37

  - Lunch op maandag t/m zaterdag
  - Bij mooi weer dagelijks 's avonds tapas & drankjes op het terras

Restaurants (2)

- **PESSAC-SUR-DORDOGNE: Restaurant Guinguette La Palma Nova (op 15 minuten rijden)**

  Adres: 2, Rue du Maréchal Ferrand, Pessac-sur-Dordogne.

  Tel. (+33) 6 22 17 61 54

  Lunch (12h00-14h00) en diner (19h00-22h00) - bediening spreekt ook Engels - Overdekt terras en terras aan de rivier - ook leuk voor alleen een drankje - Etablissement hoort bij de naastgelegen kanoverhuur (leuk te combineren dus) - **gesloten van half september tot half juni**

- **PESSAC SUR DORODGNE: The Glass House (op 15 minuten rijden)**

  Adres: Château Carbonneau, Pessac sur Dordogne. Tel. (+33) 5 57 47 46 46

  Brunch, lunch, high tea, high wine (12h00-21h30) - menu of à la carte - met terras - reserveren wordt aangeraden - ook wijnproeverij & rondleiding door wijngaard mogelijk - ook Engels gesproken - **gesloten op maandag, dinsdag, woensdag - geopend van april tot november**

- **PESSAC-SUR-DORDOGNE: Les Gensakés (op 15 minuten rijden)**

  Adres: 1, Place du Pont, Pessac-sur-Dordogne. Tel. (+33) 5 57 47 41 04

  Fusion cuisine – tapasbar - wijnbar - Bediening spreekt ook Engels - Met binnentuin - Lunch (12h00-14h00) en diner (19h00-21h30) - Met terras - **gesloten op maandag en dinsdag**

- **PESSAC-SUR-DORDOGNE: Moulin de Moustelat (op 15 minuten rijden)**

  Adres: 2, Moustelat, Pessac sur Dordogne.

  Tel. (+33) 5.57.47.46.77 / (+33) 6 14 82 14 74

  Bezoek van de oude watermolen i.c.m. wijnproverij, diner en avondvoorstelling à €20,00 p.p. (kinderen tot 16 jaar €15,00)

  NB: Uitsluitend op zaterdagavond in de maanden juni, juli en augustus - Alleen op reservering (uiterlijk 's woensdags ervoor) - Vraag ons om het programma!

Restaurants (3)

- **SAINTE FOY LA GRANDE: Comptoir des Sports (op 17 minuten rijden)**

  Adres: 33, Rue Alsace Lorraine, Sainte Foy la Grande. Tel. (+33) 5 57 46 17 79

  Zowel lunch (12h00-14h00) als diner (19h30-22h00) - menu of à la carte – met terras - **gesloten op zondag, op zaterdag alleen lunch (tot 15h00)** – ook geschikt voor vegetariërs

- **SAINTE-FOY-LA-GRANDE: Tân Thanh (op 17 minuten rijden)**

  Adres: 52, Rue Victor Hugo, Sainte Foy la Grande. Tel. (+33) 5 57 46 04 32

  Chinese, Japanse en Vietnamese specialiteiten - Diner vanaf 19h00 - Bediening spreekt ook Engels - menu of à la carte - **gesloten op maandag**

- **SAINTE-FOY-LA-GRANDE: À l'abri du temps (op 17 minuten rijden)**

  Adres: 22, Rue de la République, Sainte Foy la Grande. Tel. (+33) 5 57 46 49 72

  Crêperie met heerlijke Bretonse hartige en zoete crêpes (pannenkoeken) - Terrasje op trottoir - Lunch (12h00-14h30) en diner (19h00 - 22h00) **In het laagseizoen op donderdagavond gesloten**

- **MOULIETS-ET-VILLEMARTIN: Au Four de la Rive (op 20 minuten rijden)**

  Adres: 66, Avenue de la Dordogne, Mouliets-et-Villemartin.
  Tel. (+33) 5 57 49 23 26
  Pizzeria op sfeervolle locatie aan de rivier met semi-overdekt terras. Op 3 minuten van Castillon-la-Bataille. In de zomermaanden 7 dagen per week 's avonds geopend; herfst woe-avond t/m zondagavond en in het weekend ook 's middags open voor lunch. 's-Winters gesloten.

- **MONTPON-MÉNESTÉROL: Auberge de l'Éclade (op 20 minuten rijden)**

  Adres: 17, Rue Paul Emile Victor, Montpon-Ménestérol. Tel. (+33) 5 53 80 28 64

  Lunch (12h00-14h00) en diner (19h30-21h30) - Met terras - **gesloten op zondag en maandag**

Restaurants (4)

- **MONTPON-MÉNESTÉROL: Le Caldero (op 20 minuten rijden)**

  Adres: 52, Avenue Georges Pompidou, Montpon-Ménestérol.

  Tel. (+33) 5 53 82 45 82

  Lunch (12h00-14h00) en diner (19h00-22h00) - **gesloten op zondag**

- **MONTPON-MÉNESTÉROL: Ô Petit Gavroche (op 20 minuten rijden)**

  Adres: 10, Rue du Maréchal Foch, Montpon-Ménestérol.

  Tel. (+33) 5 53 80 04 01

  Lunch (12h00-14h00) en diner (19h00-22h00) - **gesloten op woensdag en zondagavond**

- **JUILLAC: La Taverne du Belvédère (op 20 minuten rijden)**

  Adres: 1, Côte de la Tourbeille, Juillac. Tel. (+33) 5 24 24 75 92

  Eetcafé met lekkere hapjes- en drankjeskaart en fantastisch panoramisch uitzicht.

  Lunch (12h00-14h30) en diner (17h30-21h30) op woensdag & donderdag. Op vrijdagavond open tot 23h00. Op zaterdag non-stop geopend van 12h00 tot 23h00 en zondag non-stop van 12h00 tot 21h30 uur. **Maandag & dinsdag gesloten**

- **SAUSSIGNAC: The Bus Brothers (op 25 minuten rijden)**

  Adres: Le Haut du Bois, Saussignac. Tel. (+33) 6 68 14 55 09

  Tot foodtruck omgebouwde bus tussen de wijngaarden van Saussignac. Ontspannen, informele "festival ambiance" - Franse & internationale gerechten – alle gerechten huisgemaakt – reserveren wordt aanbevolen - ook geschikt voor vegetariërs!

  Donderdagavond vast menu: keuze uit mosselen bereid op Thaise wijze of fish & chips.

  Hoogseizoen: elke avond open van 18h30 tot 21h00, zaterdag en zondag ook tussen 12h00 en 14h00.

  Laagseizoen: donderdag t/m zondag (18h30-21h00), zaterdag en zondag ook tussen 12h00 en 14h00.

Restaurants (5)

- **SAINT PEY D'ARMENS: Le Relais de Gascogne (op 30 minuten rijden)**

  Adres: 3, Lieu-dit Peyrouquet, Saint Pey d'Armens (langs de weg, op de route naar St-Émilion). Tel. (+33) 5 57 47 15 02 / (+33) 6 74 05 69 23

  Truckersrestaurant maar met zeer goede kaart, leuke sfeer en fijn geprijsd - met terras - lunch (11h00-14h00) en diner (19h00-22h00) - **gesloten op zaterdagavond en zondag de hele dag**

- **MONTAGNE: Le Clos Mirande (op 30 minuten rijden)**

  Adres: 9, Impasse de Mirande, Montagne. Tel. (+33) 5 57 74 50 16

  Web: www.leclosmirande.com

  Sfeervol restaurant temidden van de wijngaarden, nabij Saint-Émilion. Ook bistro en salon de thé - met terras.

  Dinsdag t/m zaterdag lunch (12h00-14h00) en diner (19h30-21h00) - **gesloten op zondag en maandag**

- **LE PIZOU: Marché nocturne (op 35 minuten rijden)**

  Niet te missen avondmarkt met live-muziek in Le Pizou: neem alleen je eigen bord, glas en bestek mee (mag je bij ons lenen☺). Ter plaatse kies je zelf je gerechtjes bij de vele eetkraampjes en zoek je een plekje ergens aan de lange tafels tussen de locals en Engelsen. Uitbundige, supergezellige stemming gegarandeerd!

  NB: **Alleen op dinsdagen in juli en augustus!**

AFHAALRESTAURANTS & THUISBEZORGD

- **FLAUJAGUES: Le P'tit Flaujaguais (op 24 minuten rijden)**

  Adres: Le Bourg, FLAUJAGUES. Tel (+33) 5 57 41 55 86

  AFHAALRESTAURANT: Traditionele Franse keuken met geraffineerde doch voor iedereen toegankelijke gerechten. Tevens épicerie waar diverse hartige lekkernijen, oesters en vers brood verkocht worden. Zondag en woensdag geopend van 08h00 tot 12h00, overige dagen geopend van 08h00 tot 18h00.

- **SAINTE-FOY-LA-GRANDE & omgeving: Ela's Vegetarian Indian Cuisine**

  AFHALEN & THUISBEZORGD: Huisgemaakte authentieke Indiase, vegetarische gerechten (uit de Gujarati keuken). Desgewenst aanpassing aan gerechten mogelijk. Afhalen mogelijk van 1 tot 80 porties. Vraag ons naar de menukaart!

  Order plaatsen via mail: ela.harris@orange.fr of tel: (+33) 5 57 46 04 99

- **PINEUILH: Fou de Thai**

  Foodtruck met Thaise gerechten

  Adres op dinsdag- en woensdagavond: 2, Ter Allée du Véneyrol, PINEUILH

  Adres op woensdagmiddag (11h30-13h00): P-plaats van Bâtiland (aan dezelfde rotonde als de Leclerc), 93 Avenue de la Résistance, PINEUILH

  Bestelling ter plaatse of via tel: (+33) 6 44 30 18 08

- **VÉLINES : Pizzabusje La Fiorentina**

  Op vrijdagavond (17h30-20h30) staat dit busje op het parkeerpleintje van de Rue du Lavoir in Vélines.

  Bestelling ter plaatse of vooraf via tel: (+33) 6 14 29 52 93

- **PORT SAINE TOY ET PONCHAPT: Le Kiosque à Pizzas**

  Adres: Avenue Mezières, Port-Sainte-Foy-et-Ponchapt

  Bestelling ter plaatse of vooraf via tel: (+33) 5 53 57 00 71

  - Dagelijks geopend, op het parkeerterrein van de Intermarché (aan de rotonde)
  - Voor de menukaart: klik hier

Salons de thé

- **LE FLEIX: Les Biscuits de Sonia (theehuisje op 10 minuten rijden)**

  Adres: 42, Chemin de Melina, Le Fleix.

  Tel. (+33) 5.53.61.25.76 / (+33) 6 44 00 02 02

  Een fijne stop voor een keur aan heerlijke huisgemaakte zoete baksels en bijzondere theesoorten. Maar natuurlijk kun je hier ook koffie, chocolademelk of een fruitsapje bestellen! Alles is even lekker en met zorg bereid. Sonia spreekt ook Engels!

  Dagelijks geopend van 10h00 tot 19h00. **Gesloten op dinsdag**

- **SAINTE-FOY-LA-GRANDE: Sucrée - Salée (theehuisje op 17 minuten rijden)**

  Adres: 9, Rue de la République, Sainte Foy la Grande. Tel. (+33) 5 57 46 11 30

  Theehuisje annex (propvol!) cadeauwinkeltje met gezellige binnentuin en een kaart vol zoete lekkernijen. Dinsdag t/m vrijdag van 09h00-12h00 en 14h00-19h00, zaterdag van 09h00-19h00 en zondag van 10-h00-12h00. **Gesloten op maandag**

- **PESSAC SUR DORODGNE: The Glass House (op 15 minuten rijden)**

  Adres: Château Carbonneau, Pessac sur Dordogne. Tel. (+33) 5 57 47 46 46

  Brunch, lunch, high tea, high wine (12h00-21h30) - menu of à la carte - met terras - reserveren wordt aangeraden - ook wijnproeverij & rondleiding door wijngaard mogelijk - ook Engels gesproken - **gesloten op maandag, dinsdag, woensdag - geopend van april tot november**

Wijnproeverijen

Les Grands Crus de Montravel, Bordeaux, Pomerol…

U bevindt zich hier in het internationale, kloppende hart van de wijnproductie. Het aantal châteaux dat wijnproeverijen ("visites dégustation") aanbiedt, is dan ook ontelbaar. Ook de aard van de proeverij verschilt per wijnhuis. Van spontane bezoekjes aan een lokale kleine wijnboer waar ter plekke een fles wordt opengetrokken tot aan compleet georganiseerde rondleidingen op reservering, compleet met Engelstalige gids door het hele *domaine* en alles daar tussenin.
Op basis van goede ervaringen van eerdere gasten hebben wij een kleine selectie gemaakt die u hieronder treft. Maar vraag vooral naar een van onze wijntoer-gidsjes als u andere mogelijkheden wil onderzoeken!

- Château de Ferrand (van dezelfde familie als van de bekende BIC balpennen ☺)

  Website: www.chateaudeferrand.com
- Château Peychaud (familiebedrijf sinds 400 jaar met ongewijzigde, en dus biologische teeltwijze)

  Website: www.chateau-peychaud.com
- Château Carbonneau (lekker te combineren met een hartige plank in een heerlijke tuin; zie ook onze tips op pagina 13 en 18: The Glass House)

  Website: www.en.chateau-carbonneau.com/vins
- Château Thénac (geweldig te combineren met Plum Village, zie pagina 34)

  Website: www.chateau-thenac.com

Uitstapjes

In de omgeving is genoeg te zien en te doen met voor elk wat wils. Hieronder geven wij alvast wat tips en algemene informatie. In de entrée ligt een witte map met daarin nog veel meer informatie, folders en plattegronden. Niet gevonden wat u zoekt? Vraag het ons gerust, wij denken graag met u mee!
Bij de witte map ligt eveneens een gidsje waarin alle (brocante-, antiek-, curiosa- en rommel)markten op datum en plaats staan aangegeven.

Goed om te weten:

- Bijna overal zijn in Frankrijk tussen 12h00 en 14h00 de winkels (alsook musea, huisartsenpraktijken, postkantoren enz.) gesloten. Sommige grote supermarkten blijven wel open.
- De meeste restaurants serveren 's middags tussen ca. 12h00 - 14h00 lunch en vanaf ca. 19h00 diner. Buiten deze tijden om is het vaak niet mogelijk een maaltijd te bestellen.
- Bij een STOP-bord dient u ook echt te stoppen, ook als de hele weg vrij is en het zicht ook. De (soms verdekt opgestelde) Franse politie is zeer scherp op het overtreden van deze regel en een boete is zo verkregen...
- Sinds 1 juli 2018 is de maximum snelheid op provinciale wegen (waar tot die tijd 90 km/uur gereden mocht worden) verlaagd naar 80 km/uur. Nog niet overal zijn de borden aangepast, maar de 80km regel geldt dan alsnog!
- Tip: download deze PDF op uw telefoon of maak met uw telefoon een foto van de informatie uit deze directory die u nuttig vindt. Dat scheelt een hoop "overschrijfwerk" en zo heeft u het tijdens een dagje uit altijd bij de hand!

GROTE EN KLEINERE STEDEN (1)

Algemeen:
Houd er rekening mee dat dagelijks tussen 12h00 en 14h00 de meeste winkels en bezienswaardigheden gesloten zijn en de straten uitgestorven (ook in stadjes), waardoor u dan ook net de sfeer van de stad mist. Het best is dus om ergens rond 10h00 te zijn zodat u zelf ook tussen 12h en 14h kunt lunchen en het meeste uit uw bezoek kan halen!

Tip:
Het is ook leuk om het bezoek aan een stadje te combineren met een lokale markt. Op pagina 33 zijn de markten per dag van de week te vinden.

Oostwaarts vanaf Montazeau:

- **BERGERAC** (ca. 45 minuten rijden)
  NB: niet ideaal voor een bezoek op zondag of maandag
  Klein stadje aan de Dordogne rivier met middeleeuwse architectuur en wat toeristische winkeltjes en restaurantjes in het oude stadsdeel. Bekend van Cyrano de Bergerac, die twee standbeelden heeft in de stad.
  Eettips: **Le Saint Jacques**: 30 Rue Saint James - Tel. (+33) 5 53 23 38 08
  Côté Noix: Place Pélissière - Tel. (+33) 5 53 57 71 38
  L'Esplanade: 7 Rue du Port - Tel. (+33) 5 53 24 00 54
  La Table du Marché: 21, Place du Marché Couvert - Tel. (+33) 5 53 22 49 46
  Parkeertip: Place Gambetta

- **PÉRIGUEUX** (ca. 1 uur rijden)
  NB: niet ideaal voor een bezoek op zondag of maandag
  Middelgroot stadje met prachtige Byzantijnse kathedraal, gelegen aan de Isle rivier. Mooie oude stadskern, winkels, bars en restaurants.
  Eettip: **La Bouteille Bleue** : 10 Rue de la Sagesse – Tel (+33) 5 53 13 78 13
  Borreltip: **Le Chai Bordin** : 8 Rue de la Sagesse – Tel (+33) 9 81 89 40 65
  Parkeertip: Place Bugeaud

GROTE EN KLEINERE STEDEN (2)

Westwaarts vanaf Montazeau:

- **BORDEAUX** (ca. 1 uur rijden)
  Grote havenstad met veel musea, winkels, bars & restaurants, gevarieerde wijken en architectuur. **Voor meer informatie zie het aparte informatiemapje.**

- **LIBOURNE** (ca. 45 minuten rijden)
  Middelgroot stadje met winkels, bars & restaurants, gelegen aan de Isle rivier.
  Eet- of borreltip in het centrum: **L'Orient** : 6-8 Esplanade François Mitterrand.
  Tel. (+33) 5 57 51 17 59
  Eettip aan de rivierkade: **Brasserie Le Bistrot Maritime** : 12 Quai Souchet.
  Tel. (+33) 5 57 51 66 77
  Restaurant, cocktailbar & salon de thé **Hangar 4** : 51 Rue Chaperon Grangère.
  Tel. (+33) 5 57 51 50 73
  Web: www.hangar-4.com

- **SAINT-ÉMILION** (ca. 25 minuten rijden)
  Klein, pittoresk stadje dat op de UNESCO Wereld Erfgoed Lijst staat. Vooral bekend vanwege haar mondiale status als het centrum van de wijn.
  Tip: Rijd vanaf Montazeau via Saint-Michel de Montaigne naar St. Emilion. Zo heeft u een idyllische route door wijnlandschap en mooie dorpjes.
  Tip: Vraag bij het VVV-kantoor de sleutel om de kerktoren te beklimmen. De kerk heeft ook een ondergronds gedeelte dat een bezoek waard is!
  Eettips: **L'Envers du Décor** : 11, Rue du Clocher, ST-ÉMILION.
  Tel. (+33) 5 57 74 48 31
  Hostellerie de Plaisance : 5, Rue du Clocher, ST-ÉMILION.
  Tel. (+33) 5 57 55 07 55
  (vrij prijzig, maar zeer de moeite; met Michelin ster!)
  Le Clos Mirande : Lieu-dit Mirande, MONTAGNE.
  Tel. (+33) 5 57 74 50 16
  (op 7 min. rijden van St. Emilion)

TUINEN (1)

Een greep uit de vele tuinen die de Dordogne rijk is. In onze informatiemap zijn nog veel meer mooie tuinen te vinden!

TUINEN VLAKBIJ

Jardin de St.Avit (op 15 minuten rijden)
Op circa 1,5 hectare hebben Carine & Laurent ruim 4500 soorten planten, grassen, bomen, bloemen en kruiden geplant. Geen dagvullend uitstapje (reken op ongeveer 2 uur om de tuin te bezoeken), maar voor tuinliefhebbers zeker een bezoekje waard!

Geopend : 1 maart – 31 oktober
Dagelijks van 14h00 tot 19h00 – **dinsdag gesloten**

Adres : 936 Route du Temple, Saint-Avit-Saint-Nazaire
GPS : 44.836820, 0.274872
Tel : (+33) 6 76 11 07 15
Website : www.lejardinstavit.fr

Les Jardins de Sardy (op 10 minuten rijden)
Kleine, maar zeer fraai aangelegde tuin in Engelse, romantische stijl. Op het terras kunt u terecht voor een ijsje, vruchtensap of thee.

Geopend : Mei, juni : dagelijks van 14h00 tot 18h00
Juli, Aug, Sept : dagelijks van 10h00 tot 18h00

Adres : Château Sardy, Vélines
Tel : (+33) 5 53 27 51 45

TUINEN (2)

TUINEN WAARVOOR U EEN STUKJE MOET RIJDEN

Deze tuinen liggen een stuk verder oostwaarts in de Dordogne, maar zijn hun reistijd meer dan waard! In beide tuinen kunt u gemakkelijk uren achtereen vertoeven en uw ogen uitkijken. Bovendien is een bezoek zeer goed te combineren met een van de vele andere bezienswaardigheden (grotten, châteaux, …) die deze kant van de Dordogne zo kenmerken. Tot slot is de route naar het Oosten (en weer terug ☺) op zichzelf al een bezienswaardigheid vanwege haar onderweg steeds grilliger wordende landschap.

Les Jardins de Marqueyssac (1,5 uur rijden)

Een bezoek aan dit adembenemend mooie park van Château de Marqueyssac is echt van harte aan te bevelen! Van kasteel, terrassen en „buksbomen paradijs" tot aan de grillige wandelpaden en het (met 3 Michelinsterren bekroonde!) panoramische uitzicht over de vallei van de Dordogne: alles is een ware lust voor het oog. Sla zeker ook het terras niet over waar je tercht kunt voor heerlijke lunches, een goed wijntje of een ambachtelijk geproduceerd ijs.

Geopend:	Feb, Mrt, Okt, tot 11 Nov	:	10h00 – 18h00
	V.a. 12 Nov, Dec, Jan	:	14h00 – 17h00
	Apr, Mei, Juni, Sept	:	10h00 – 19h00
	Juli & Augustus	:	09h00 – 20h00

- Donderdagavonden in juli & aug : „soirée aux chandelles" (kaarslicht)
- Restaurant & salon de thé geopend van eind maart tot begin november

Adres : Allée Dondatienne d'Erp, Vézac
GPS : N 44. 49' 32" – E. 1. 9' 53"
Tel : (+33) 5 53 31 36 36
Website : www.marqueyssac.com

TUINEN (3)

TUINEN WAARVOOR U EEN STUKJE MOET RIJDEN (VERVOLG)

Eyrignac et ses Jardins (op 1 uur en 3 kwartier rijden)

Al meer dan 500 jaar is dit met veel zorg aangelegde park in het bezit van dezelfde familie. De hele tuin wordt door mensenhanden zorgvuldig bijgehouden dat is aan alles te zien. Franse tuinen, Botanische wandelpaden, een Japanse tuin, fonteintjes en -wederom- fantastische vergezichten.

Geopend :	Jan, Feb, Mrt	: 10h30 - 12h30 en 14h30 - zonsondergang
	April	: 10h00 -19h00
	Mei t/m Sept	: 09h30 - 19h00
	Oktober	: 10h00 - zonsondergang
	Nov & Dec	: 10h30 - 12h30 en 14h30 - zonsondergang

- Maandagavonden (19h00-23h00) in juli & augustus: „Soirées Pique-Nique Blanc“ *(pick-nick op het gras, DJ, cocktailbar, sfeerverlichting, vuurwerk. Dresscode: wit !)*

Adres :	Château d'Eyrignac, Salignac-Eyvigues
GPS :	44.939130, 1.315900
Tel :	(+33) 5 53 28 99 71
Website:	www.eyrignac.com

TIP:

Als u na uw bezoek aan een van deze twee oostelijk gelegen tuinen nog tijd heeft voor een ander bezoek in de omgeving, dan is er zoals gezegd keus te over. Enkele aanraders die we graag met u delen:

- **Château des Milandes** (voormalige residentie van Josephine Baker) in Castelnaud-la-Chapelle - Meer informatie: www.milandes.com
- **La Roque-Gageac** (een van de mooise dorpen van Frankrijk)
- **Beynac-et-Cazenac** (ook een van de mooiste dorpen van Frankrijk)
- **Grottes de Lascaux** (wereldberoemd om de prehistorische rotstekeningen) in Lascaux - Meer informatie: https://lascaux.fr/en **(reserveren noodzakelijk)**

SPORTIEVE ACTIVITEITEN IN DE NATUUR (1)

WANDELEN
U kunt hier naar hartenlust wandelen en hardlopen!
In de omgeving van Montazeau zijn 14 wandelroutes uitgestippeld, variërend van 2km tot 12 km. Prachtige routes door heuvels, wijn- en fruitboomgaarden, kronkelige paadjes, oude dorpjes, heidegebied en bossen. Sommige van deze wandelingen zijn ook onderling gelinkt, zodat u de wandeling desgewenst kunt uitbreiden. Ook omringende gebieden hebben hun eigen uitgestippelde wandelroutes. Vraag ons naar de wandelkaarten!

Ook zonder het volgen van uitgestippelde routes kunt u prachtig wandelen. Een aanrader is het volgen van de rivieren (de Isle of de Dordogne), bijvoorbeeld in **St. Antoine de Breuilh**. Parkeer bij de canoe/kayak en, met uw gezicht naar de rivier, neemt u rechts van de canoe/kayak balie het smalle paadje dat vlak langs de rivier loopt. Ook vanaf het oude centrum van **Le Fleix** ligt een mooie route langs de Dordogne.

FIETSEN
Wie niet bang is voor reliëf, of in het gelukkige bezit van een elektrische fiets, kan hier ook zijn of haar hart ophalen met de vele fietsroutes die variëren van makkelijk tot pittig en van 15 km tot 106 km en alles daar tussenin. Vraag ons naar de fietskaarten! Ook zonder uitgestippelde routes is het heerlijk om hier te fietsen, bijvoorbeeld naar het zwemmeer Lac de Gurson met omliggende pittoreske dorpjes als Carsac de Gurson, Saint Martin de Gurson of Villefranche-de-Lonchat.

FIETSENVERHUUR
CANOË-VTT Pessac-sur-Dordogne (15 minuten rijden), Tel: (+33) 6 10 37 74 20

Opties:

	Volwassene	Kind	Elektrisch
Halve dag	€10	€6	€17
Hele dag	€15	€10	€25
Hele week	€50	€30	€96

Goed om te weten:
- Geopend van half juni tot half september
- Reserveren wordt sterk aanbevolen
- Huur is inclusief fietsslot en helm
- Een borgsom wordt gevraagd
- Mogelijk om kinderzitje, fietsmandje e.d. erbij te huren

Adres: Les Quais, Pessac-sur-Dorodgne *(wanneer u bij aankomst in het plaatsje over de brug rijdt, ziet u aan de rechterkant, op de kade, een restaurant genaamd Palma Nova en daarnaast een kanoverhuur. Bij ditzelfde bedrijf huurt u de fietsen)*

SPORTIEVE ACTIVITEITEN IN DE NATUUR (2)

KANOËN & SUPPEN

- Een leuke opstapplaats die wij meestal aanbevelen, is: Canoë-Kayak Pessac-sur-Dordogne. Vanaf hier wordt u per busje naar de plek gebracht vanaf waar u terugpeddelt naar Pessac-sur-Dordogne. Keuze uit de volgende drie trajecten:

4 km (vertrek vanaf Ribebon)	**8 km** (vertrek vanaf Eynesse)	**15 km** (vertrek vanaf Port-Sainte-Foy)
Volwassene €10,-	Volwassene €14,-	Volwassene €18,-
Kind (tot 12 jaar) €6,-	Kind (tot 12 jaar) €10,-	Kind (tot 12 jaar) €12,-

Goed om te weten:

- In de zomer in principe elk uur een opstapmoment; reserveren wordt zeer aanbevolen (dit kunnen wij desgewenst voor u doen);
- Uiterlijk 15 minuten vóór aanvang van het opstapmoment dient u aanwezig te zijn;
- Aanbevolen wordt om dichte schoenen (in elk geval geen slippers) mee te brengen;
- U kunt ter plekke uitsluitend contant betalen.
- (Denk eventueel ook aan anti-zonnebrandcrème! ☺)

Geopend van half juni tot half september

Adres: Les Quais, Pessac-sur-Dorodgne *(wanneer u bij aankomst in het plaatsje over de brug rijdt, kunt u het aan de rechterkant al zien liggen)*
Tel: (+33) 6 63 82 34 53

Extra leuk aan deze opstapplaats is, dat hij pal naast bar-restaurant Palma Nova ligt (hele dag geopend); perfect voor een hapje, drankje of uitgebreide maaltijd voorafgaand aan of na uw kanotocht!

Overige nabijgelegen mogelijkheden voor kano/ kayak/ suppen zijn:

- **Canoë Port Sainte Foy (15 minuten rijden):**
  Kano, kayak en stand-up/ paddle – trajecten van 4 tot 49 km mogelijk, hele zomer dagelijks van 10h00 tot 19h00 geopend (reserveren wordt aanbevolen). In mei, juni, september en oktober uitsluitend op reservering.

  Adres: Base de Loisirs du Cléret, Port Sainte Foy et Ponchapt
  Tel: (+33) 6 70 74 56 21
  Meer informatie: www.canoe-kayak-port-ste-foy.com

SPORTIEVE ACTIVITEITEN IN DE NATUUR (3)

KANOËN & SUPPEN (VERVOLG)

- **Canoë-Kayak Saint Antoinais (Saint-Antoine-de-Breuilh, 15 minuten rijden):**
  Kano, kayak en stand-up/ paddle – trajecten van 4 tot 32 km mogelijk, juli & augustus van 09h00 tot 18h00 (reserveren wordt aanbevolen). Donderdagavonden speciale zonsondergang-tocht, inclusief maaltijd.
  Andere maanden uitsluitend op reservering.

  Adres: 1820 Route de la Moutine, Saint-Antoine-de-Breuilh
  Tel: (+33) 6 77 56 13 27
  Meer informatie: www.cksa.fr

- **Canoë Rabaska (Port-Sainte-Foy, 15 minuten rijden):**
  Authentieke, bijna 9-meter lange Canadese Rabaska kano, geschikt voor groepen tot 15 personen. Diverse trajecten mogelijk (van 1,5 uur tot hele dagtrip). Hele jaar dagelijks vertrek om 09h00 en 14h00 - professionele begeleiding – tochten langs kastelen en diverse dorpjes. Aanmelden als groep (minimaal 10 personen) of individueel (doorgang bij voldoende aanmeldingen). Uitsluitend op reservering!

  Adres: Quai de la Batellerie, Port-Sainte-Foy et Ponchapt
  Tel: (+33) 5 53 24 76 28 of (+33) 6 81 38 44 21
  Meer informatie: www.canoe-rabaska.com

GOLFEN

- **ST MÉARD GOLF CLUB (Saint Méard de Gurson, 5 minuten rijden)**
  Laagdrempelige (dus ook voor absolute beginners/ kinderen!), gemoedelijke golfbaan in mooie, heuvelachtige omgeving. Drivers range (fijn om er eerst even 'in te komen' ☺) en keuze uit een parcours van 6 of 9 holes. Eenvoudig terras met restauratie aanwezig, instructeur spreekt ook goed Engels!

  Informatie en tarieven op www.smgc.fr
  Adres: Le Cluzeau, Saint Méard de Gurson
  Tel (+33) 6 82 83 99 82

- **GOLF & COUNTRY CLUB CHÂTEAU DES VIGIERS (Monestier, 25 minuten rijden)**
  Voor de golfer met meer ervaring – prachtig, uitgestrekt terrein met keuze uit 6, 9 of 18 holes, op een majestueuze en idyllische locatie. Alle denkbare faciliteiten aanwezig, zelfs een boetiek met alles om uw golfuitrusting compleet te maken!

  Informatie en tarieven op www.vigiers.com
  Adres: Château des Vigiers, Le Vigier, MONESTIER
  Tel (+33) 5 53 61 50 00

SPORTIEVE ACTIVITEITEN IN DE NATUUR (4)

PAARDRIJDEN

- **L'ÉPERON LAURENTAIS – Saint Antoine de Breuilh (10 minuten rijden)**
  Knusse manege met mogelijkheid tot tochtjes te paard (onder begeleiding voor beginners) o.a. langs de rivier (in de zomer soms door de rivier!) en door de appelboomgaard. Één of enkele dagen van tevoren reserveren is noodzakelijk (dit kunnen wij desgewenst voor u doen)!

  Adres : Les Laurents, 126 Route de l'Éperon, SAINT-ANTOINE-DE-BREUILH
  Tel : (+33) 5 53 57 32 20

TENNIS

- **TENNISBAAN MONTAZEAU**
  In onze eigen gemeente is onlangs een vernieuwde tennisbaan aangelegd, die door eenieder gebruikt mag worden (wel met meebrengen van eigen tennisrackets en -ballen). Laat het ons weten indien u hier gebruik van wil maken; dan contacteren wij de Mairie voor het verlenen van toegang tot de baan.

ZWEMMEN

- Op 10 minuten rijden: Lac de Gurson, zwemmeer met zandstrandje, speeltuin, terras, picknickweide en gratis kanoverhuur. Kleinschalig, zeer mooi en verzorgd, volop parkeergelegenheid, gratis toegang.

  Adres: Rijd richting Carsac de Gurson en let op de borden "Base de Loisirs du Lac de Gurson". Volg deze borden totdat u er bent.

- Op 17 minuten rijden: Cap 33, klein strandje aan de Dordogne, in de zomermaanden vaak ook sportmogelijkheden/ toernooien/ kanoverhuur.

  Adres: Plage des Bardoulets, Port Sainte-Foy-Et-Ponchapt

- Op 35 minuten rijden: Le Grand Étang de La Jemaye, zwemmeer met zandstrandje, speeltuin, diverse terrasjes, restaurant, winkeltjes, picknickweide en wandelmogelijkheden. Iets groter dan Lac de Gurson, mooi en verzorgd, volop parkeergelegenheid, gratis toegang.

  Adres: Rijd richting La Jemaye en let op de borden "Grand Étang de La Jemaye". Volg deze borden totdat u er bent.

- Op 20 minuten rijden: Base Nautique de Chandos, een kleine zwemplas voor de kleintjes gelegen in een park, maar ook verhuur van waterfietsen voor een mooi tochtje op de Isle!

  Adres: Avenue André Malraux, Montpon-Ménestérol

SPORTIEVE ACTIVITEITEN IN DE NATUUR (5)

ZWEMMEN (VERVOLG)

- Op 20 minuten rijden: Lac de la Cadie (niet gratis), verdeeld in groot opblaasbaar klimparcours op het water (apart voor betalen) en klein rustig strandje verderop. Waterfiets verhuur en jet-ski mogelijk.

  Adres: 27 Route du Milieu, Mouliets-et-Villemartin

  Ter plaatse: restaurant & terras: La Guinguitte du Lac de Lacadie, geopend weekends & feestdagen tussen 15/04 en 31/05, dagelijks geopend van juni t/m augustus. In september geopend in de weekends.

  Tel. (+33) 5 57 49 75 01 / (+33) 6 40 67 54 26

- En natuurlijk de Atlantische Oceaan! Zie aanbevelingen op de volgende pagina's.

NAAR DE KUST (1)

Montazeau ligt zo'n 5 kwartier rijden van de Atlantische Oceaan verwijderd. De volgende kustplaatsen zijn iets verder rijden, maar wel heel erg de moeite waard:

- **ARCACHON** (ca. 1 uur en 3 kwartier rijden)

  Sfeervol vissersplaatsje aan het Bassin d'Arcachon, beroemd om de Dune du Pilat (ook wel gespeld als *Pyla*), met 110 meter boven de zeespiegel de hoogste duin van Europa. Loop zeker ook het plaatsje zelf even in.

  Bezoektip: Port de la Teste (oestervangst)

  Bezoektip: Plage de la Hume (en het haventje)

- **CAP FERRET** (ca. 2 uur rijden)

  Een soort Côte d'Azur aan de Atlantische kust; zowel de strandjes als de wandelpaden in de groene duinpannen en de daarachter gelegen wijkjes zijn een lust voor het oog. Vanaf hier ook een prachtig zicht op de Dune du Pilat.

  Eettip: Chez Hortense, LÈGE-CAP-FERRET. Tel. (+33) 5 56 60 62 56

  Bezoektip: Maak zeker ook een stop in het fotogenieke en kleurrijke "oesterdorp" L'Herbe (ook als je niet van oesters houdt ☺) → Plage de l'Herbe, Village ostréicole de l'Herbe

BOOTTOCHTJES

Een leuke manier om zich te verplaatsen tussen Arcachon, Cap Ferret en de Dune du Pilat, is per boot. In de zomermaanden varen er dagelijks diverse shuttlediensten tussen de verschillende plaatsen.

Meer informatie, tijden en tarieven op www.bateliers-arcachon.com

Op deze site kunt u ook verschillende andere boottochten reserveren, waaronder:

- een boottocht langs de unieke houten huisjes op palen ("cabanes tchanquees") en de vogelreservaten; of
- in combinatie met een bezoek aan oesterkwekerijen; of
- voor de vissers onder ons: een visserijtocht (mogelijk om hengel ter plaatse erbij te huren);
- een oceaantocht op een catamaran;

…en diverse andere mogelijkheden!

NAAR DE KUST (2)

- **BISCAROSSE** (ca. 2,5 uur rijden)

  Hoewel de reistijd mogelijk afschrikt, is deze tocht echt de moeite waard. Het strand van Biscarosse en omgeving is zeer aangenaam, ook voor surfers een geliefde plek en de route ernaartoe kan grotendeels 'door het groen' en langs mooie plaatsjes worden afgelegd. Dat maakt de heen- en terugreis onderdeel van de bestemming (i.t.t. de kustplaatsen voor welke over Bordeaux gereden moet worden, waarbij veel snelweg en mogelijk ook files het gevolg zijn).

  Tip: Maak een fietstocht langs de oceaan, over het strand, door de duinen en de bossen met speciale, elektrische "fat bikes" (fietsen met dikke banden, speciaal geschikt voor zachte zandgrond)

  Verhuur & routes: Fat Bike Aventure, Boulevard des Sables, Biscarosse.
  Tel: (+33) 6 72 41 65 52 of (+33) 6 63 18 72 00.
  Meer info op www.seasurfandsun.fr

  Stop onderweg naar Biscarosse vooral even in het mooie plaatsje Cadillac. Voor een hapje en/of drankje is La Cave Cadillac een echte aanrader! Deze wijnkelder en -bar met restaurant (met zeer aangenaam terras tegen de kerk aan) heeft een fantastische menukaart; ook geschikt voor vegetariërs! Op maandag gesloten.

  La Cave Cadillac

  Adres: 24 Rue du Général de Gaulle, Cadillac

  Tel: (+33) 5 57 98 66 04

  Na een lange dag aan de kust op de terugweg stoppen voor een heerlijk diner op een fijne locatie? Reserveer dan (tijdig!) bij:

  Restaurant Aux Fontaines

  Adres: 8 Rue de Verdun, La Réole

  Tel: (+33) 5 56 61 15 25

  Web: www.les-fontaines@orange.fr

  Gesloten op zondag- en woensdagavond en maandag de hele dag

MARKTEN

Elke dag is er wel ergens een markt. We beperken ons hier tot de belangrijkste en/ of dichtstbij gelegen. Een stadje leeft meer als het markt is. Het is daarom leuk uw planning aan te passen aan de dagen van de markt, zodat u de stad op z'n best ziet!

NB: de meeste markten starten in de ochtend en ruimen rond 12h30 weer op!

De leukste markten zijn zeker die van vrijdag in Ribérac en die van zaterdag in Sainte Foy la Grande. Alle overige markten zijn heel gezellig maar vooral gefocust op de lokale bevolking (het aanbod bestaat dan voornamelijk uit voeding).

MAANDAG: Castillon La Bataille (ca. 20 minuten rijden)
Leuke lunchplek is La Plage (aan de Dordogne, aan de overkant van de brug)

DINSDAG: Libourne (ca. 40 minuten rijden)

WOENSDAG: Montpon-Ménestérol (ca. 20 min.), Bergerac (ca. 35 min.), Périgueux (ca. 1 uur rijden), Beaumont-du-Périgord.

DONDERDAG: Lalinde, Eymet (ca. 40 minuten rijden)

VRIJDAG: Ribérac (ca. 40 min. rijden). Leuke markt en goed te combineren als daguitstap met Aubeterre-sur-Dronne en eventueel Brantôme, maar in het prachtige Aubeterre-sur-Dronne kun je gemakkelijk een hele dag vertoeven!

ZATERDAG: Sainte Foy la Grande (ca. 17 minuten rijden), de leukste markt in de omgeving!
Eettip: Comptoir des Sports (33, Rue Alsace Lorraine). Hier eten de marktkooplui ook nadat ze de markt afgebroken hebben. Levendige sfeer, veel locals en erg lekker eten!

Overige markten in Bergerac, Périgueux, Coutras, Mussidan, Beaumont-du-Périgord.

ZONDAG: Een leuke markt in een pittoreske plaats is de markt van het middeleeuwse Issigeac (40 minuten rijden). Goed te combineren met een bezoekje aan bijvoorbeeld Monbazillac en Beaumont-du-Périgord.
Overige markten: levendige, grote maar eenvoudige markt in Saint-Seurin-sur-l'Isle (tot ca. 13h00). Je kunt er veel mooie verse producten kopen. Traditie is hier om verse oesters te kopen (laat ze even opensteken door de verkoper); heerlijk met een verse baguette en een wit wijntje! Ook in Libourne is op zondagochtend markt.

Boeddhistisch klooster in de natuur

THENAC: Plum Village (op 30 minuten rijden)

Waarschijnlijk niet het eerste wat in u opkomt als u denkt aan een vakantie in Zuid-Frankrijk, maar vanwege de bijzondere sfeer toch het vernoemen waard in deze informatiegids: Plum Village, net buiten het dorpje Thénac.

Plum Village is het hoofdklooster van de internationale boeddhistische gemeenschap die door Thich Nhat Hanh werd gesticht in 1982. Hiermee realiseerde hij zijn droom: het scheppen van een heilzame, voedende omgeving waar mensen kunnen oefenen om in harmonie met elkaar en met de Aarde te leven.

Plum Village (pruimendorp) is genoemd naar de pruimenboomgaarden die rondom de kloosters zijn aangeplant. De monniken die er permanent leven, hebben een biologische groente- en fruitkwekerij opgezet, de Happy Farm. De oogst wordt gebruikt voor de maaltijden in het klooster.

In Plum Village worden vrijwel het hele jaar rond retraites gegeven. Duizenden mensen van over de hele wereld nemen hieraan deel. Vooral de zomerretraite is geliefd. Engels, Frans en Vietnamees zijn de hoofdtalen.

Ook zonder deel te nemen aan de retraite is iedereen hier van harte welkom om een kijkje te komen nemen en de serene sfeer te ervaren. Tussen de tempels en meditatieplekken, de vijver vol lotusbloemen, de Vietnamese monniken die in hun oranje gewaden aan het moestuinieren zijn en je vriendelijk begroeten, waan je je bijna even in Azië.

Rijd zeker even door naar Thénac zelf, die met het prominente Château Thénac op een schitterend gelegen locatie al een bezienswaardigheid op zichzelf is. Het Château is eveneens te bezoeken voor o.a. wijnproeverijen; zie pagina 19. Vanuit Thénac kun je een ook een prachtige wandeling maken.

Adres: Lieu-dit Le Pey, Thénac

GPS coordinaten: 44.743636 , 0.343381

Brocante, curiosa & antiek (1)

MARCHÉS AUX PUCES, MARCHÉS BROCANTE
Zondag is bij uitstek de dag van de rommelmarktjes (vooral in de zomer). Vraag naar ons gidsje met een overzicht van alle markten (groot en klein) die in de regio georganiseerd worden.

KRINGLOOPWINKELS
Voor de echte schatzoeker kunnen kringloopwinkels ook de moeite waard zijn. In de omgeving zijn er diversen:

- **MONTPON-MÉNESTÉROL:** Association Seconde Vie
  Adres: 42 Avenue de l'Europe, Montpom-Ménestérol
  Tel: (+33) 7 57 40 55 47

  Openingstijden: Woe t/m Zat 14h00 – 18h30
  Zondag 14h30 – 18h00

- **SAINT MÉDARD DE MUSSIDAN:** Association Seconde Vie
  Adres: 42 Rue Paix (op de route van Montpon-Ménestérol naar St. Médard de Mussidan)
  Tel: (+33) 7 57 40 55 48 / (+33) 6 35 50 38 81

  Openingstijden: Woe t/m Zat 14h00 – 18h30

Goed te combineren

- **COULOUNIEIX-CHAMIERS:** Emmaüs
  Adres: 7, Rue Gustave Eiffel, Coulounieix-Chamiers
  Tel: (+33) 5 53 35 04 19

  Openingstijden: Woe en Vrij 14h00 – 17h00
  Zaterdag 10h00 – 12h00 en 14h00 – 17h00

- **BOULAZAC:** TROC24 Dépôt, vente & cash
  Adres: Centre Commercial Hyper U, 14 Allée Jacques Duclos, Boulazac
  Tel: (+33) 5 53 06 89 19 Openingstijden: Maa t/m Zat 09h30 - 12h00 en 14h00 - 19h00

- **BOULAZAC ISLE MANOIRE:** La Troquerie 24
  Adres: 43 Avenue Henry Deluc, Boulazac Isle Manoire
  Tel: (+33) 5 53 08 70 58

  Openingstijden: Maa t/m Zat 09h00 – 12h00 en 14h00 – 18h30
  Website: www.sasubordasp.site-solocal.com

Goed te combineren

Brocante, curiosa & antiek (2)

KRINGLOOPWINKELS (VERVOLG)

- **PESSAC-SUR-DORDOGNE:** Recyclerie USTOM Est Gironde & Vélinois
  Adres: 3 Pièce de l'Église, Pessac-sur-Dordogne
  Tel: (+33) 5 57 84 08 65

  Openingstijden: Woe en Zat 09h30 – 12h30 en 13h30 – 17h00

BROCANTE, ANTIEK & CURIOSA WINKELTJES

- **CASTILLON-LA-BATAILLE:** Boutique Brocante "Brock 20ème 33"

  Specialiteit: servies – oud linnengoed – kleinmeubelen – glaswerk - snuisterijen

  Adres: 11 Rue Victor Hugo, Castillon-La-Bataille
  Tel: (+33) 6 01 97 00 94

- **SAINT-PEY-D'ARMENS:** Perfecto de Lama

  Specialiteit: kunst – antiek- brocante

  Adres: Avenue de l'Europe (tegenover de flitspaal ☺), St-Pey-D'Armens
  Tel: (+33) 6 11 43 42 21 / (+33) 5 57 47 11 42

- **MONPAZIER:** La petite Crédence

  Specialiteit: antiek

  Adres: 30 Place des Cornières, Monpazier
  Tel: (+33) 6 89 98 22 17

- **ISSIGEAC:** Françoise Marvier

  Specialiteit: antiek

  Adres: Route de Beaumont, Issigeac
  Tel: (+33) 5 53 58 79 22

www.lapetitecredence.com

Brocante, curiosa & antiek (3)

BROCANTE, ANTIEK & CURIOSA WINKELTJES (VERVOLG)

- **RAUZAN:** Sophie Sous L'Arbre

  Specialiteit: brocante

  Adres: 3, Rue du Collège, Rauzan
  Tel: (+33) 6 98 42 85 21

  Openingstijden: Woe t/m Zon : 09h00 – 18h00

- **LAMOTHE MONTRAVEL:** Lamothe Antique – Robert Prat

  Specialiteit: antiek – brocante

  Adres: 67, Route de Vergerac, Lamothe Montravel
  Tel: (+33) 6 80 98 19 85

  Openingstijden: Maa t/m Zon : 10h00 – 19h00

- **BORDEAUX:** L'Ours Blanc

  Specialiteit: antiek – brocante – Art Deco

  Adres: 5 Rue Notre Dame, Bordeaux
  Tel: (+33) 6 88 72 36 06
  Web: www.loursblancbordeaux.fr

  Openingstijden: Din t/m Zat : 12h00 – 18h30
  Zondag : 15h00 – 18h30

- **BORDEAUX:** Le Passage Saint-Michel

  Een enorm 18e-eeuws bananenpakhuis met tientallen brocanteurs

  Adres: 14/15 Place de Canteloup, Bordeaux

  Openingstijden: Din t/m Zat : 10h00 – 18h00
  Zondag : 09h00 – 15h00

- **BORDEAUX:** Village Notre-Dame

  60 antiquairs gevestigd in een oude drukkerij

  Adres: 61, Rue Notre Dame, Bordeaux

  Openingstijden: Maa t/m Zat : 10h00 – 12h30 en 14h00 – 19h00

Leuke uitstapjes voor het hele gezin (1)

Een greep uit de mogelijkheden; voor nog meer leuke uitstapjes met kinderen kunt u de witte informatiemap bij ons raadplegen!

Kastelen

- **RIBAGNAC: Le Château de Bridoire**

- Allerlei activiteiten voor jong en oud in een historisch kader
- Bezoek van het kasteel, incl. gemeubileerde vertrekken
- In juli & augustus (10h00-19h00): een labyrint "in een mysterieuze vallei" met allerlei raadsels en opdrachten om er weer uit te komen (duur: ca. 1-3 uur. Dichte schoenen worden aangeraden)
- Elke woensdag in juli & augustus (20h00-23h30): "Les nuits de Bridoire" : bezoek bij kaarslicht, animaties met paarden en acteurs in klederdracht, div. spelen en activiteiten, op reservering te combineren met diner in de binnenplaats van het kasteel

Adres: Bridoire, Ribagnac (12 km ten zuiden van Bergerac)
Tel: (+33) 5 53 58 11 75 / (+33) 6 85 29 48 93
Meer info, tarieven & openingstijden: www.chateaudebridoire.com
(zie ook de folder in onze informatiemap ☺)

- Goed te combineren met nabijgelegen Monbazillac (met "prinsessenkasteel") en Les Fées Mères (zie Outdoor activiteiten).

- **DURAS: Château de Duras**

  Een echte ridderburcht op 40km, goed te combineren met Rauzan en de grotten van Célestin.

  Lunchtip- of borreltip : Chai et Rasade (8, Place du Marché, Duras)

Leuke uitstapjes voor het hele gezin (2)

Outdoor activiteiten

- **LAVEYSSIÈRE: AccroZarbes**

- Diverse klimparcoursen hoog tussen de bomen
- Parcoursen vanaf 3 jaar
- Dagelijks geopend van 10h00 tot 18h00 (laatste parcours start om 15h00)
- Adres: Les Mazières Nord, Laveyssière (op 15 minuten rijden van Bergerac)
  Tel: (+33) 6 37 89 54 72
  Website: www.accrozarbres.com

- **SAINTE COLOMBE DE DURAS: Parc Accrobranche**

- 11 klimparcoursen hoog tussen de bomen; kabelbaan van 250 meter; nabij Duras.
- Adres: Les Couronneaux, St. Colombe de Duras
  GPS: 44.7012274 – 0.1113608
  Tel: (+33) 7 69 84 34 90 / (+33) 7 82 04 74 23
  Website: www.accrobranche47.com

- **BRIDOIRE : Les Fées Mères**

- Outdoor doolhof tussen de maïsvelden, kinderboerderij, animaties en avondmarktjes ("marchés nocturnes")
- Geopend van eind juni tot half september dagelijks van 10h00 tot 19h00 (avondmarktjes tot 22h00)
- Adres : Bridoire, Ribagnac (12 km ten zuiden van Bergerac; vlakbij Château de Bridoire)
  Tel : (+33) 6 47 44 20 74 (men spreekt er ook Engels)
  Meer info & tarieven: www.les-fees-meres.fr
  (zie ook de folder in onze informatiemap ☺)

Leuke uitstapjes voor het hele gezin (3)

- **ST. MARTIAL D'ARTENSET: Moulin de Duellas**

- Oude molen met bootritjes door de sluizen, bistro met ambachtelijk ijs van de hoeve, speeltuintje en wandelpaden.
- Adres: Les Duellas, Saint Martial d'Artenset (vlakbij Montpon-Ménestérol)
  Tel: (+33) 6 84 17 64 63
  Website: www.moulin-duellas.fr

- **SAINT-AULAYE:** strandje aan de rivier Dronne met klimparcours in de bomen (diverse niveaus, vanaf 3 jaar).

DAGT(R)IPS (1)

AUBETERRE-SUR-DRONNE

- Een echte aanrader voor een bezoek is **Aubeterre-sur-Dronne**, een schilderachtig kunstenaarsdorpje, lieflijk gelegen op een rots en bekend om haar indrukwekkende monolytische kerk (ondergronds uit de rotsen gehouwen!). Het plaatsje kenmerkt zich door talrijke pittoreske kronkelstraatjes, een leuk centraal pleintje en artisanale winkeltjes. Er loopt tevens een prachtige wandelroute door en om het dorp heen.

  Eettip: La Taverne : 2, Rue Barbichon

  Tel: (+33) 5 45 98 15 35

  Website: www.la-taverne-aubeterre.fr

- Op vrijdag is het leuk uw bezoek te starten met de (grote en leuke) markt (tot ca. 13h00) in Ribérac (op ca. 10 minuten rijden van Aubeterre-sur-Dronne) met veel handgemaakte spulletjes.
- Heeft u na uw bezoek aan Aubeterre-sur-Dronne nog tijd en energie, dan kunt u nog doorrijden naar Brantôme. Dit schilderachtige stadje ligt aan de Dronne rivier. Onderweg er naartoe komt u ook langs het fort van Bourdeilles en het kasteel & de grotten van Villars.
- Als u Brantôme overslaat, stop dan op de terugweg even in Bonnes of Saint-Aulaye: allebei kleine maar schattige dorpjes.

Nog even afkoelen in het water halverwege tussen Montazeau en Aubeterre-dur-Dronne? Maak dan een stop bij de Grand Étang de la Jemaye (zie ook pagina 29).

DAGT(R)IPS (2)

ROADTRIPS
Voor degenen die het heerlijk vinden om met de auto uren te toeren langs een aaneenschakeling van kleine pittoreske dorpjes, kastelen, prehistorie, grotten, bastides en kleine middeleeuwse dorpjes is de volgende route aan te raden:

Heengaande: van Bergerac oostwaarts, richting Sarlat-la-Canéda:
Bergerac → Monbazillac → Issigeac → Beaumont-du-Périgord → Monpazier → Domme → La Roque-Gageac → Castelnaud-la-Chapelle → Beynac-et-Cazenac → Sarlat-la-Canéda

Teruggaande: van Sarlat-la-Canéda westwaarts, richting Bergerac:
Sarlat-la-Canéda → Vézac → Lalinde → Lanquais → Bergerac

Jaarlijks terugkerende evenementen (1)

Het hele jaar door:

- Iedere 1e zondag van de maand: grote & mooie **brocante** in Verteillac (1 uur rijden vanaf Montazeau; goed te combineren met Aubeterre-sur-Dronne)
- Iedere 2e zondag van de maand: grote & mooie **brocante** in Limoges → Let op, dit is in de Limousin dus vooral interessant als u toevallig op die dag de terugreis naar Nederland gepland had (of naar een andere bestemming ten oosten van Montazeau)

Januari

- Marché aux truffes (**Truffelmarkt**) van november tot maart op verschillende dagen van de week in o.a. Saint Astier, Bergerac (beide 30 minuten rijden) en Périgueux (50 minuten rijden).

  Raadpleeg de verschillende locaties met hun weekkalender hier

Februari

- Marché aux truffes (**Truffelmarkt**) van november tot maart op verschillende dagen van de week in o.a. Saint Astier, Bergerac (beide 30 minuten rijden) en Périgueux (50 minuten rijden).

  Raadpleeg de verschillende locaties met hun weekkalender hier

Maart

Vrij grote **kermis** (met veel attracties waar de adrenaline van stijgt ☺), in Bordeaux (Place des Quinconces).

Tweede Paasdag

Grote & mooie **brocante** in het middeleeuwse Beaumont-du-Périgord

April: Vide-greniers & brocante

- Meestal het tweede weekend van april, de hele dag grote **vide-greniers & brocante** markt in Rauzan (op 35 minuten rijden). Raadpleeg ons voor de actuele data.
- Grote (professionele) 14-daagse **brocante** markt in Bordeaux (Place des Quinconces). Dagelijks geopend van 10h00-19h00. Raadpleeg ons voor de actuele data.
- "Tauzia fête des Jardins" is een enorm grote braderie van alles wat leeft in de tuin. Vergelijkbaar met de **Landleven-fair** in Nederland, op een prachtige locatie. Elke tuinhebber zal hier zijn hart ophalen (en waarschijnlijk niet met lege handen huiswaarts keren ☺)! Jaarlijks een lang weekend in april.

  Voor actuele data, tarieven en overige info: www.tauzia.fr

Jaarlijks terugkerende evenementen (2)

21 Juni
Nationale dag van het Fête de la Musique (**Muziekfestival**); in grote en kleine dorpen en steden worden allerlei festiviteiten -uiteraard met veel live muziek- georganiseerd. Vraag ons wat er in de buurt te doen is!

Zomermaanden

- Op dinsdagavonden in juli & augustus: Marché nocturne in Le Pizou (op 35 minuten rijden); een niet te missen **avondmarkt met live-muziek** in Le Pizou: neem alleen je eigen bord, glas en bestek mee (mag je bij ons lenen☺). Ter plaatse kies je zelf je gerechtjes bij de vele **eetkraampjes** en zoek je een plekje ergens aan de lange tafels tussen de locals en Engelsen. Uitbundige, supergezellige stemming gegarandeerd!
- Het charmante dorpje Castelmoron-d'Albret staat in het teken van handgemaakt **keramiek en aardewerk**.
- Spectacle Son & Lumière (**Licht- & Geluidsshow**) in Castillon-la-Bataille. Het wordt aangeraden tijdig uw entreebiljet te reserveren!

15 Augustus

- Op 15 augustus is er een grote, mooie **brocante** markt in Villemblard van 07h00 tot 19h00. Op 45 minuten rijden.
- Rond de 15e augustus wordt in ons eigen dorp het Fête du Village gevierd; het gezelligste **dorpsfeest van Montazeau** waarbij, onder het genot van Franse live-muziek, aan lange tafels op het dorpsplein een meergangenmenu genuttigd wordt. Onder de gekleurde feestverlichting vloeit de onbeperkt beschikbare wijn rijkelijk en verlaten steeds meer mensen de tafel voor een dansje ☺ Aangezien wij zelf in de feestcommissie zitten ☺ zijn wij ook daar in de bediening, maar tussen de bedrijven door schuiven we graag bij ons gasten aan. Reserveren is noodzakelijk, maar aanmelden kan – uiteraard- direct bij ons!

Oktober:

- Meestal het tweede weekend van oktober, de hele dag grote **vide-greniers & brocante** markt in Rauzan (op 35 minuten rijden). Raadpleeg bij ons het speciale brocantegidsje voor de actuele data.

Jaarlijks terugkerende evenementen (3)

- "Tauzia fête des Jardins" is een enorm grote braderie van alles wat leeft in de tuin. Vergelijkbaar met de **Landleven-fair** in Nederland, op een prachtige locatie in Gradignan (1 uur en 15 minuten rijden). Elke tuinhebber zal hier zijn hart ophalen (en waarschijnlijk niet met lege handen huiswaarts keren ☺)! Jaarlijks een lang weekend in oktober.

  Voor actuele data, tarieven en overige info: www.tauzia.fr

- Vrij grote **kermis** (met veel attracties waar de adrenaline van stijgt ☺), op de Place des Quinconces in Bordeaux (1 uur rijden).

November:

- Grote (professionele) 14-daagse **brocantemarkt** op de Place des Quinconces in Bordeaux (1 uur rijden). Dagelijks geopend van 10h00-18h00. Raadpleeg bij ons het speciale brocantegidsje voor de actuele data.

- Marché aux truffes (**Truffelmarkt**) van november tot maart op verschillende dagen van de week in o.a. Saint Astier, Bergerac (beide 30 minuten rijden) en Périgueux (50 minuten rijden).

  Raadpleeg de verschillende locaties met hun weekkalender hier

December:

- Village des crèches in Castelmoron-d'Albret (35 minuten rijden): het hele dorpje staat in het teken van de meest bijzondere **Kerststalletjes** uit alle windstreken, die achter vele ramen staan tentoongesteld. Al wandelend door de knusse straatjes ontdek je steeds weer andere kerststalletjes.

- Marché aux truffes (**Truffelmarkt**) van november tot maart op verschillende dagen van de week in o.a. Saint Astier, Bergerac (beide 30 minuten rijden) en Périgueux (50 minuten rijden).

  Raadpleeg de verschillende locaties met hun weekkalender hier

- **Kerstmarkten** in o.a. Bergerac (30 minuten rijden), Périgueux (50 minuten rijden) en Bordeaux (1 uur rijden). Maar ook veel kleinere plaatsjes hebben hun kerstmarkten, zowel overdag als 's avonds. Raadpleeg ons voor meer informatie!

Uiteraard zijn er nog oneindig veel meer jaarlijks terugkerende markten en festiviteiten, sommige waarvan hier absoluut een vermelding waard zijn. Heeft u suggesties, laat het ons dan vooral weten!

Voordat u weer vertrekt...

PARIJS VERMIJDEN OP DE TERUGWEG

U wilt nu vast nog niet denken aan het eind van uw vakantie, maar toch geven wij dezelfde tip als op de heenreis – maar dan omgekeerd ☺ - graag aan u mee:

1. Voer in uw GPS de plaats "MELUN" in (stadscentrum);
2. Rijd door tot aan het stadscentrum, **alvorens** de volgende plaats in te voeren (doet u dit niet, zal de GPS u alsnog terug naar de rondweg van Parijs sturen);
3. Voer de plaats "MEAUX" in.
4. Vanaf Meaux kunt u uw gebruikelijke route vervolgen.

Op deze manier boekt u waarschijnlijk veel tijdswinst en bovendien is het een aangename, rustige route.

EEN REVIEW ACHTERLATEN = LIEF :)

Heeft u genoten van uw verblijf bij ons? Zou u dan uw ervaring willen delen met anderen door een review te plaatsen? Dat kan bijvoorbeeld op:

- Google (klik hier *en scroll in het kadertje rechts op de pagina naar beneden, klik daar op "write review"*)
- TripAdvisor (klik hier)

Alvast veel dank!

Zijn er zaken die volgens u beter zouden kunnen? Laat het ons dan vooral weten!

CÔTÉ VERGER OP SOCIAL MEDIA

Plaatst u tijdens of na uw verblijf nog foto's van uw verblijf bij ons op Instagram, Facebook of elders? Vergeet dan niet om ons te taggen:

#côtéverger | @cote.verger

Het ontspannen vakantiegevoel ook thuis nog eens ervaren? Volg ons dan op:

Instagram | @cote.verger
Facebook | coteverger2017
YouTube | Côté Verger

Heel graag tot ziens bij Côté Verger!